

# WOHNHAUS DR. D.I. ROGGE LANGST-KIERST M. 1:100

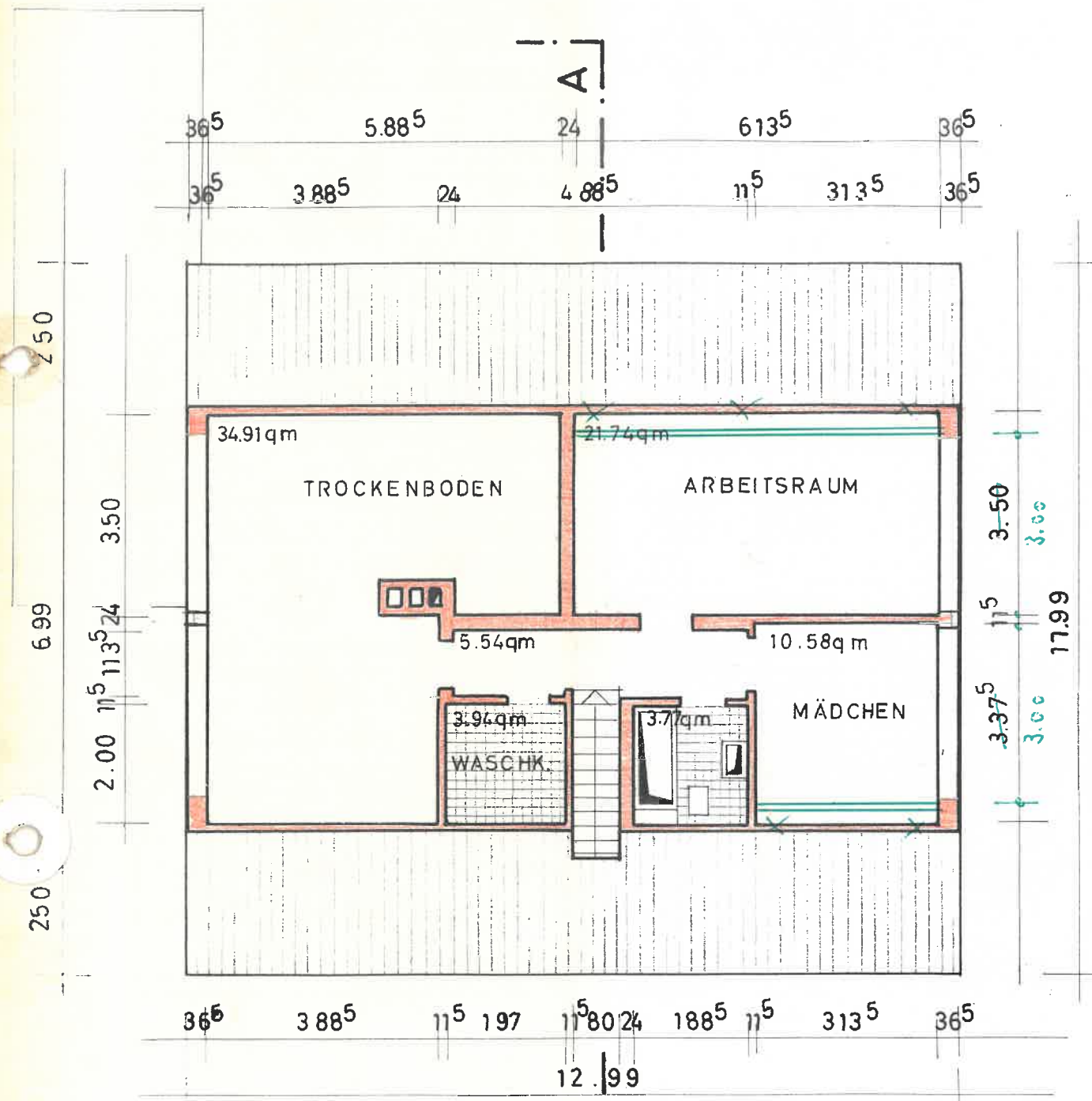

DACHGESCHOß

DÜSSELDORF, den 14.12.66

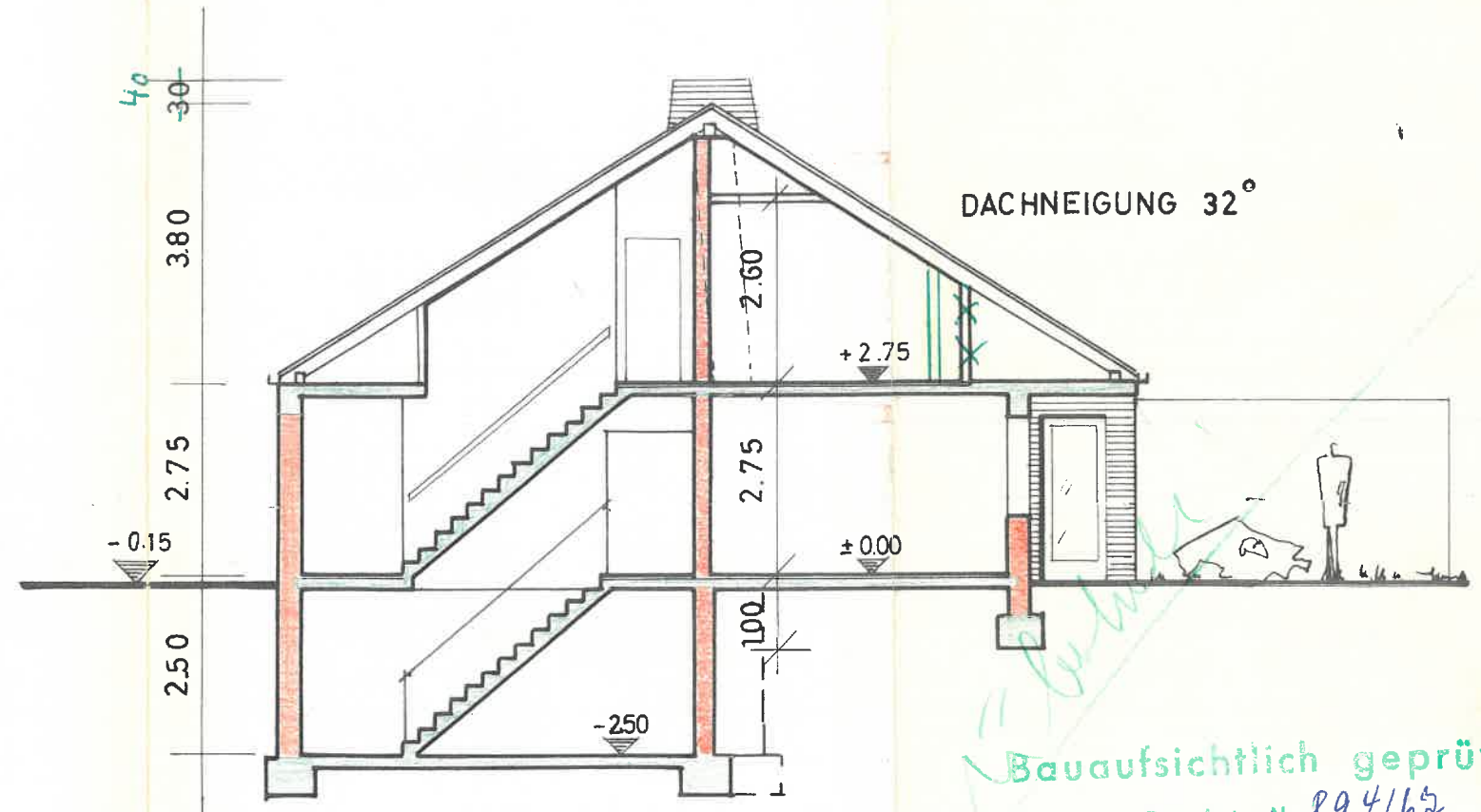

SCHNITT A - A

Bauaufsichtlich geprüft  
Anlage zum Bauantrag-Nr. 894/67.  
Kemper-Witz, Stuttgart  
(Wetzels)  
Bauingenieur

H. WOLFGANG TAMMS  
ARCHITEKT B. D. A.  
4 DÜSSELDORF  
WALLSTR. 4 • TEL. 352 111

DER BAUHERR: Rogge

DER ARCHITEKT: Tamms